Ihre EHL Planmappe

Mariahilfer Straße 166, 1150 Wien

Wir leben
Immobilien.

WIENER STADTOASE

Mariahilferstraße 166
1150 Wien

TOP 2

GESCHOSS: OG 1

WOHNFLÄCHE: 41,88 m²
FREIFLÄCHE: 28,01 m²

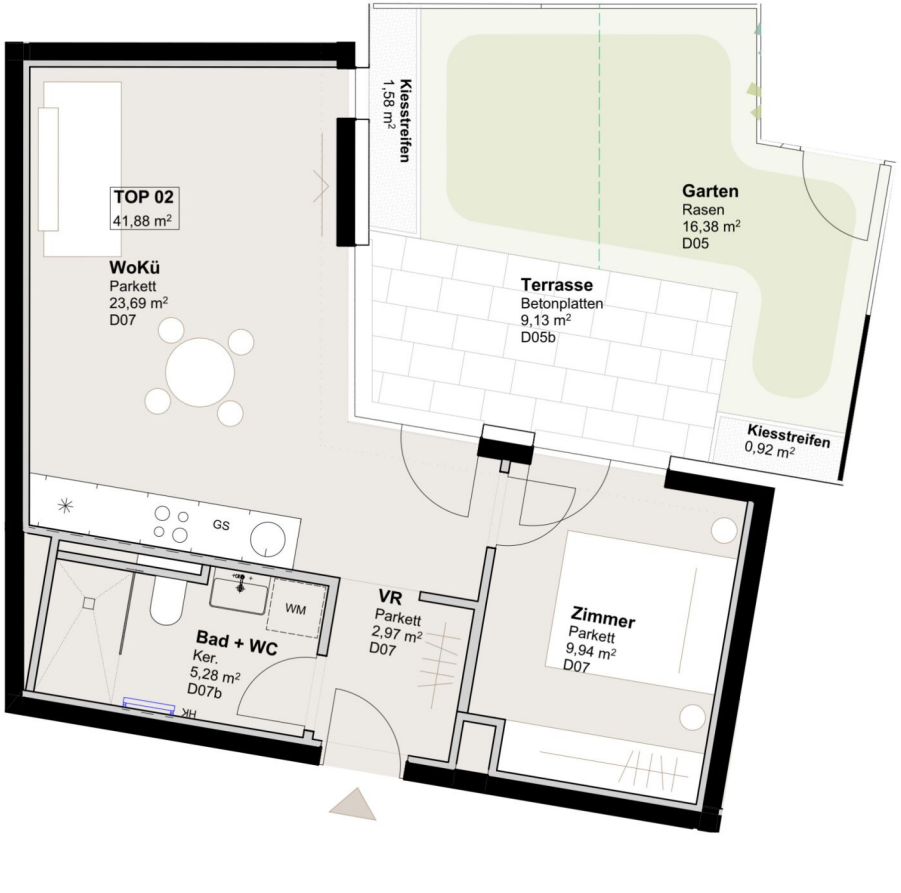

2 ZIMMER 41,88 m² WOHNFLÄCHE

BRUTTOMIETE: 1.095,00 €

WIENER STADTOASE

Mariahilferstraße 166
1150 Wien

TOP 17

GESCHOSS: OG 2

WOHNFLÄCHE: 49,36 m²
FREIFLÄCHE: 7,13 m²

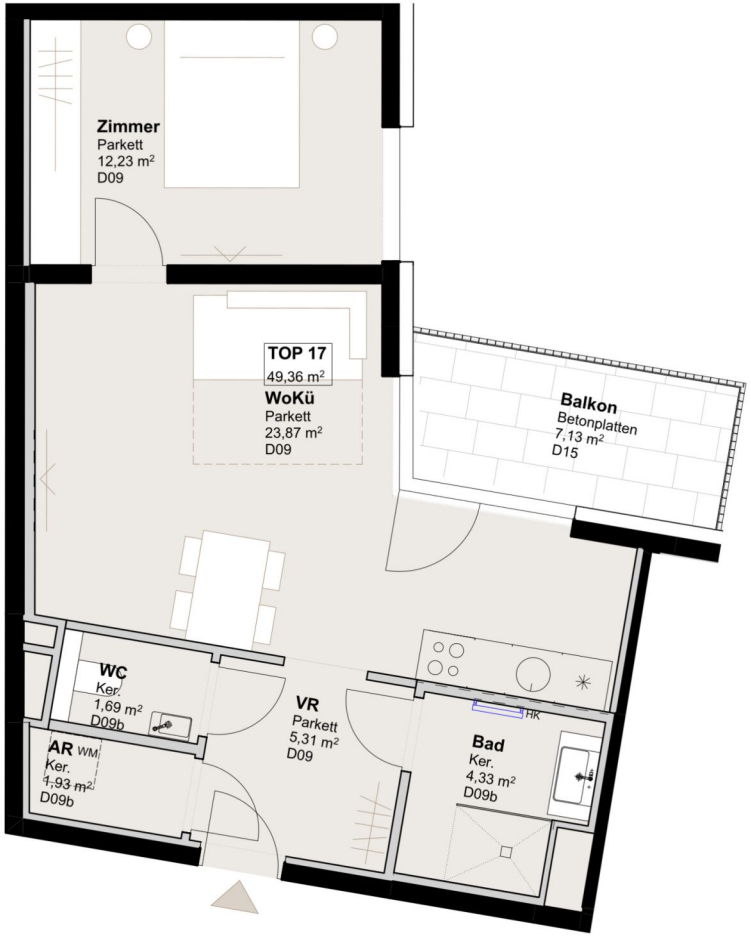

2 ZIMMER 49,36 m² WOHNFLÄCHE

BRUTTOMIETE: 1.230,00 €

WIENER STADTOASE

Mariahilferstraße 166
1150 Wien

TOP 24

GESCHOSS: OG 2

WOHNFLÄCHE: 46,27 m²
FREIFLÄCHE: 4,46 m²

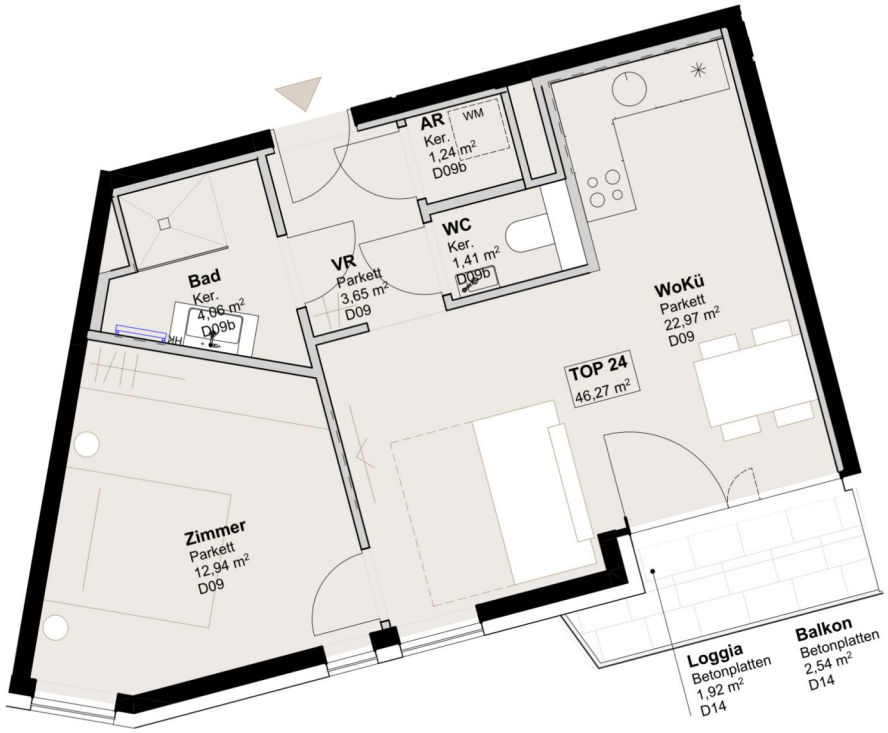

2 ZIMMER 46,27 m² WOHNFLÄCHE

BRUTTOMIETE: 1.120,00 €

WIENER STADTOASE

Mariahilferstraße 166
1150 Wien

TOP 25

GESCHOSS: OG 2

WOHNFLÄCHE: 47,03 m²
FREIFLÄCHE: 3,7 m²

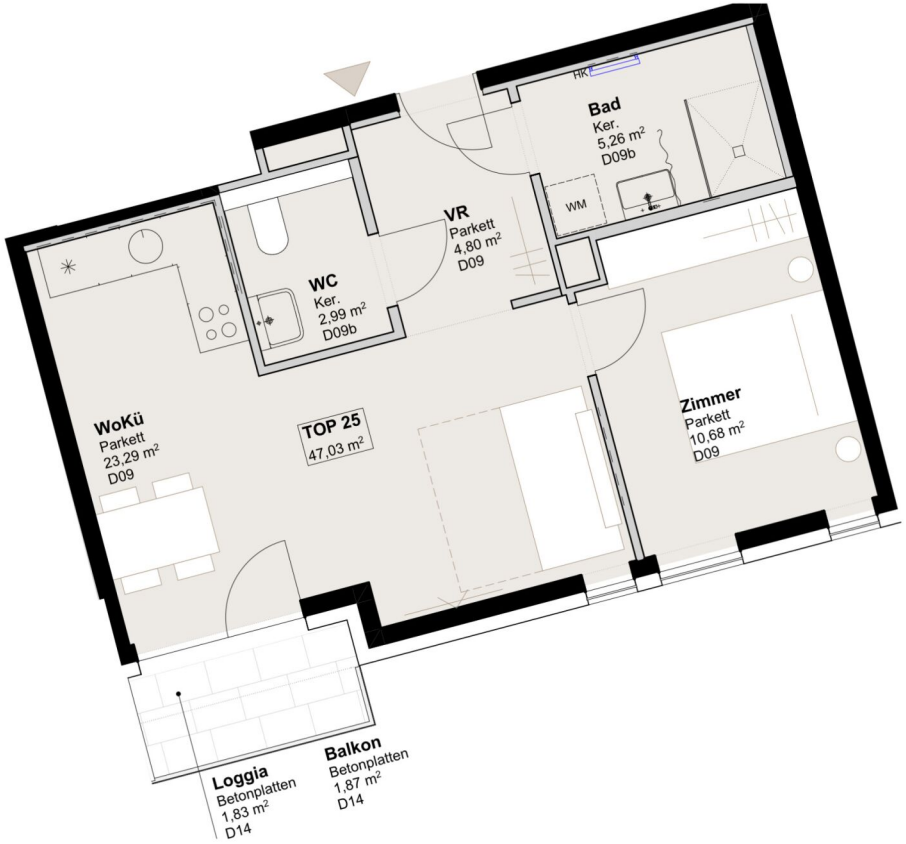

2 ZIMMER 47,03 m² WOHNFLÄCHE

BRUTTOMIETE: 1.130,00 €

WIENER STADTOASE

Mariahilferstraße 166
1150 Wien

TOP 30

GESCHOSS: OG 2

WOHNFLÄCHE: 52,78 m²
FREIFLÄCHE: 7,55 m²

2 ZIMMER 52,78 m² WOHNFLÄCHE

BRUTTOMIETE: 1.315,00 €

WIENER STADTOASE

Mariahilferstraße 166
1150 Wien

TOP 39

GESCHOSS: OG 3

WOHNFLÄCHE: 46,33 m²
FREIFLÄCHE: 3,72 m²

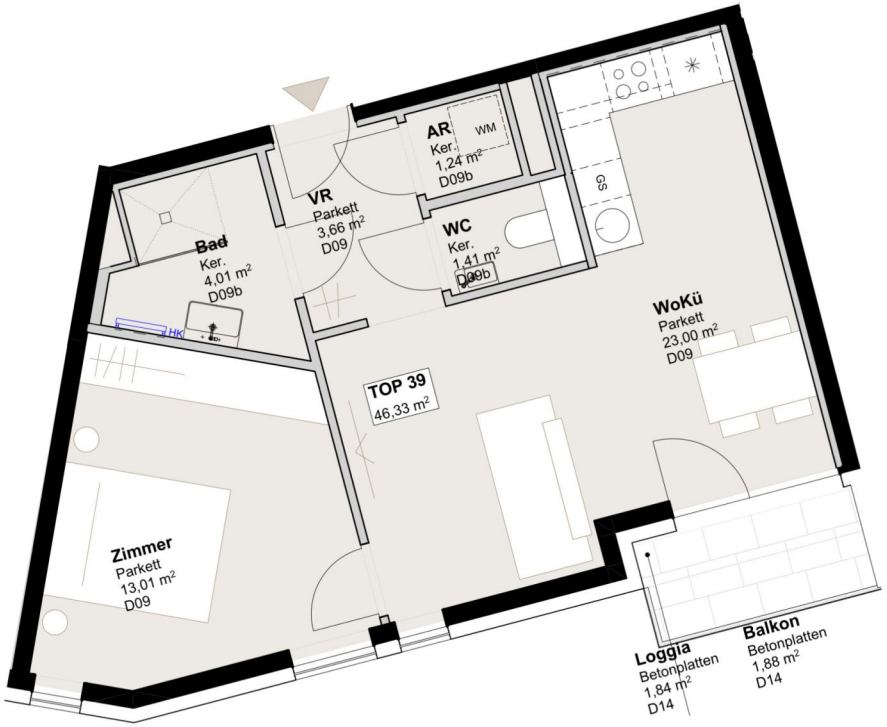

2 ZIMMER 46,33 m² WOHNFLÄCHE

BRUTTOMIETE: 1.140,00 €

WIENER STADTOASE

Mariahilferstraße 166
1150 Wien

TOP 40

GESCHOSS: OG 3

WOHNFLÄCHE: 47,14 m²
FREIFLÄCHE: 4,4 m²

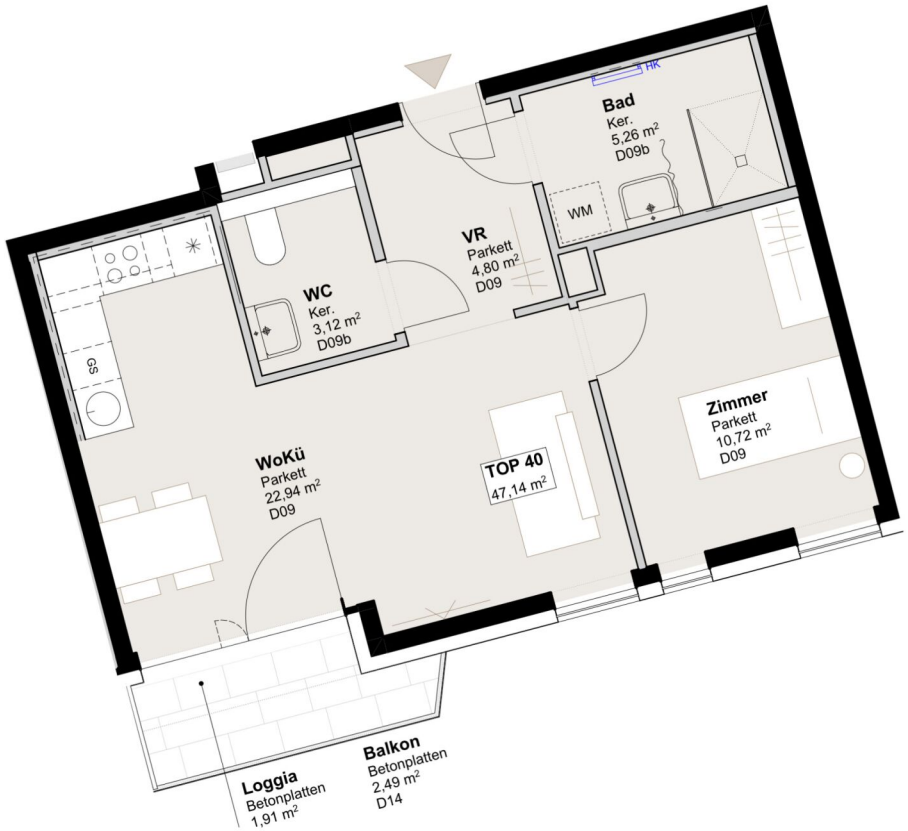

2 ZIMMER 47,14 m² WOHNFLÄCHE

BRUTTOMIETE: 1.165,00 €

WIENER STADTOASE

Mariahilferstraße 166
1150 Wien

TOP 57

GESCHOSS: OG 4

WOHNFLÄCHE: 55,84 m²
FREIFLÄCHE: 5,49 m²

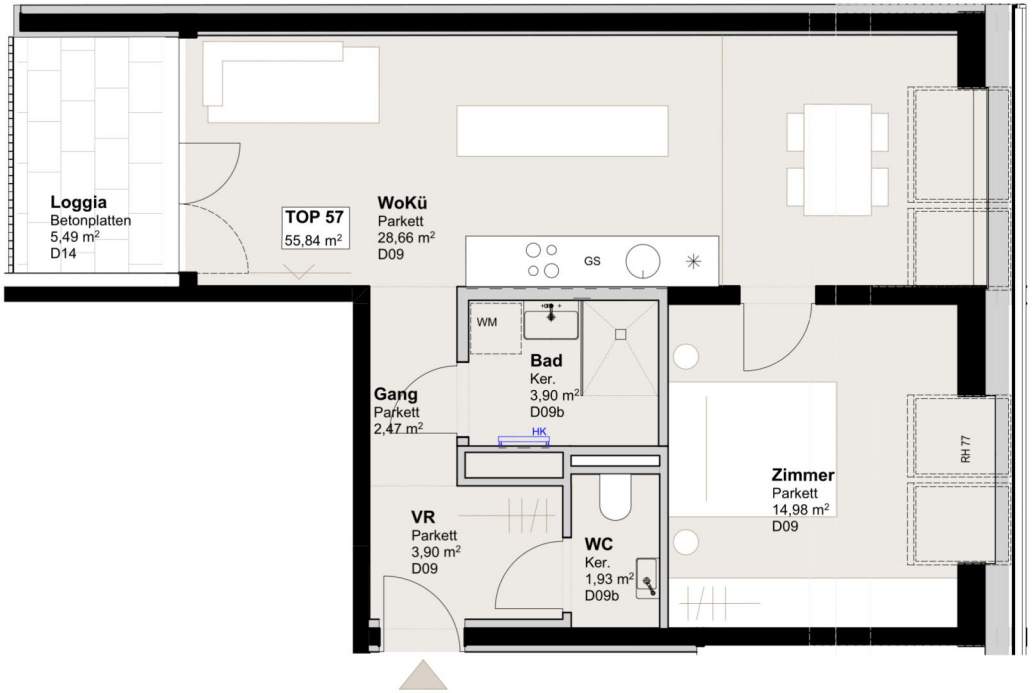

2 ZIMMER 55,84 m² WOHNFLÄCHE

BRUTTOMIETE: 1.440,00 €

WIENER STADTOASE

Mariahilferstraße 166
1150 Wien

TOP 61

GESCHOSS: DG 1

WOHNFLÄCHE: 48,61 m²
FREIFLÄCHE: 14,62 m²

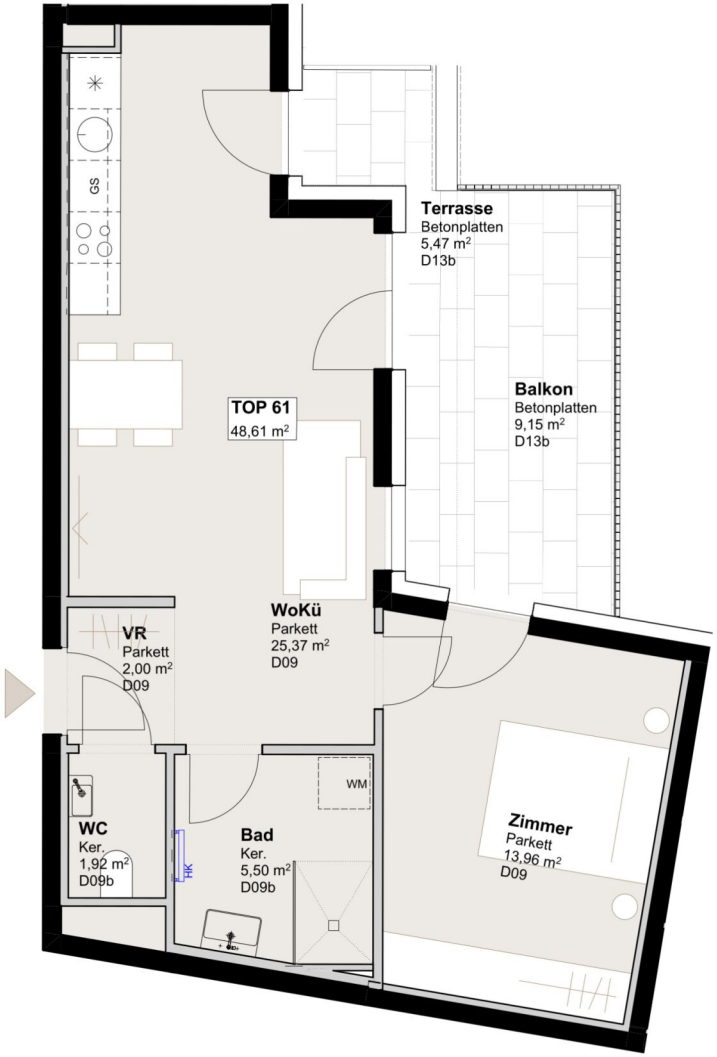

2 ZIMMER 48,61 m² WOHNFLÄCHE

BRUTTOMIETE: 1.385,00 €

WIENER STADTOASE

Mariahilferstraße 166
1150 Wien

TOP 62

GESCHOSS: DG 1

WOHNFLÄCHE: 62,33 m²
FREIFLÄCHE: 23,08 m²

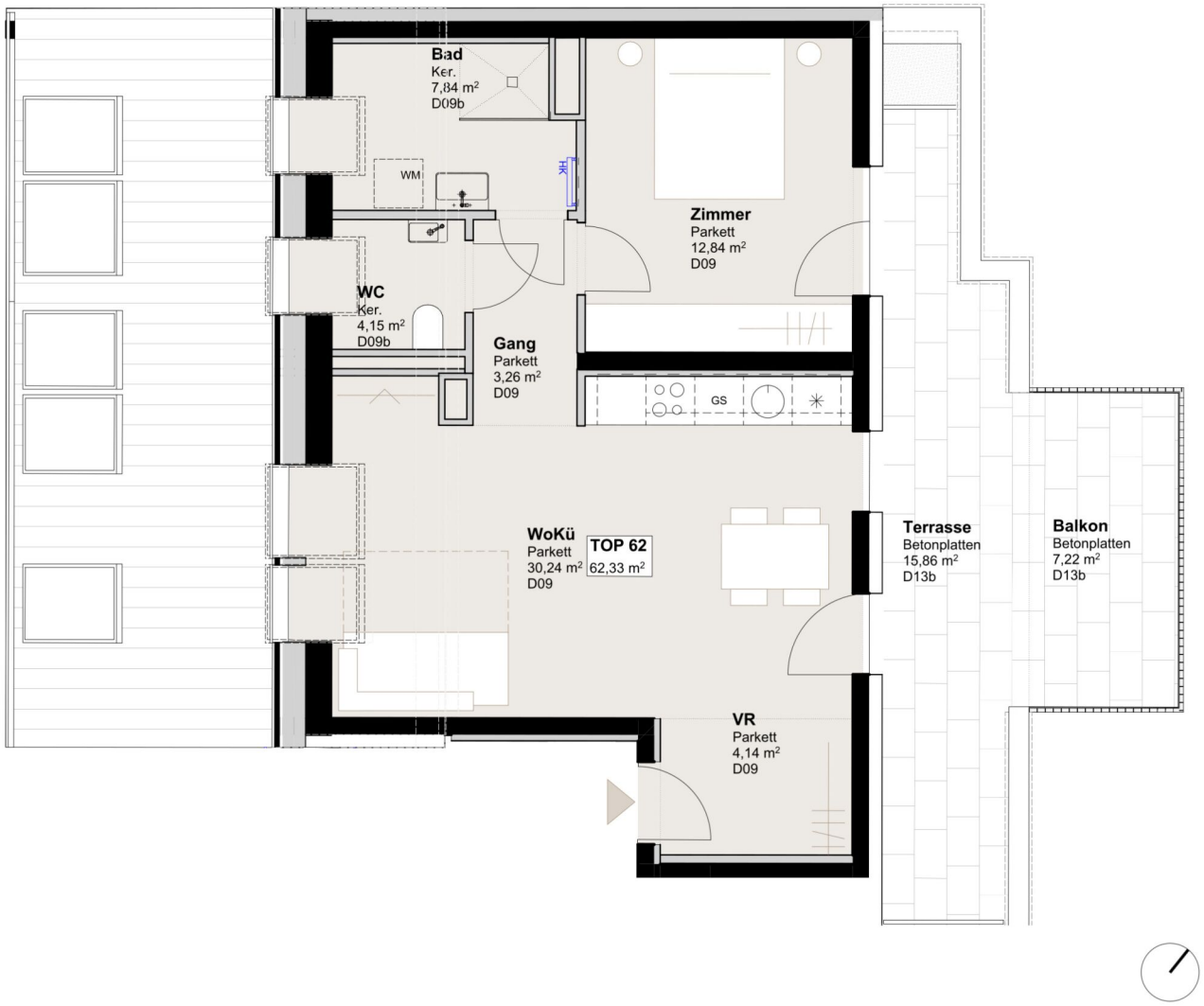

2 ZIMMER 62,33 m² WOHNFLÄCHE

BRUTTOMIETE: 1.799,00 €

WIENER STADTOASE

Mariahilferstraße 166
1150 Wien

TOP 65

GESCHOSS: DG 1

WOHNFLÄCHE: 45,08 m²
FREIFLÄCHE: 3,84 m²

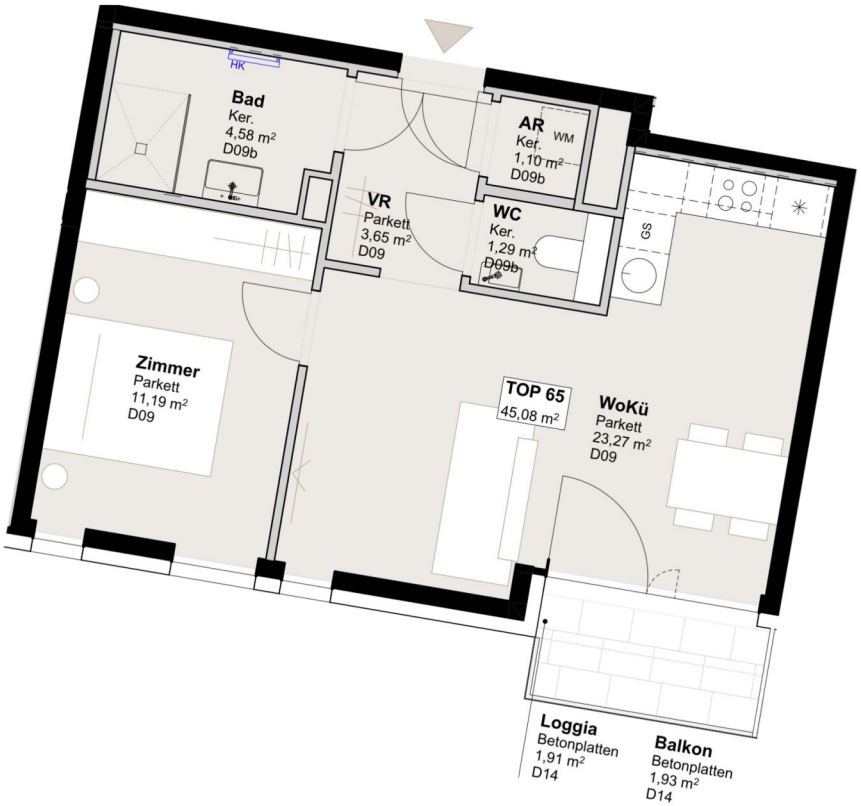

2 ZIMMER 45,08 m² WOHNFLÄCHE

BRUTTOMIETE: 1.160,00 €

WIENER STADTOASE

Mariahilferstraße 166
1150 Wien

TOP 68

GESCHOSS: DG 1

WOHNFLÄCHE: 47,43 m²
FREIFLÄCHE: 4,49 m²

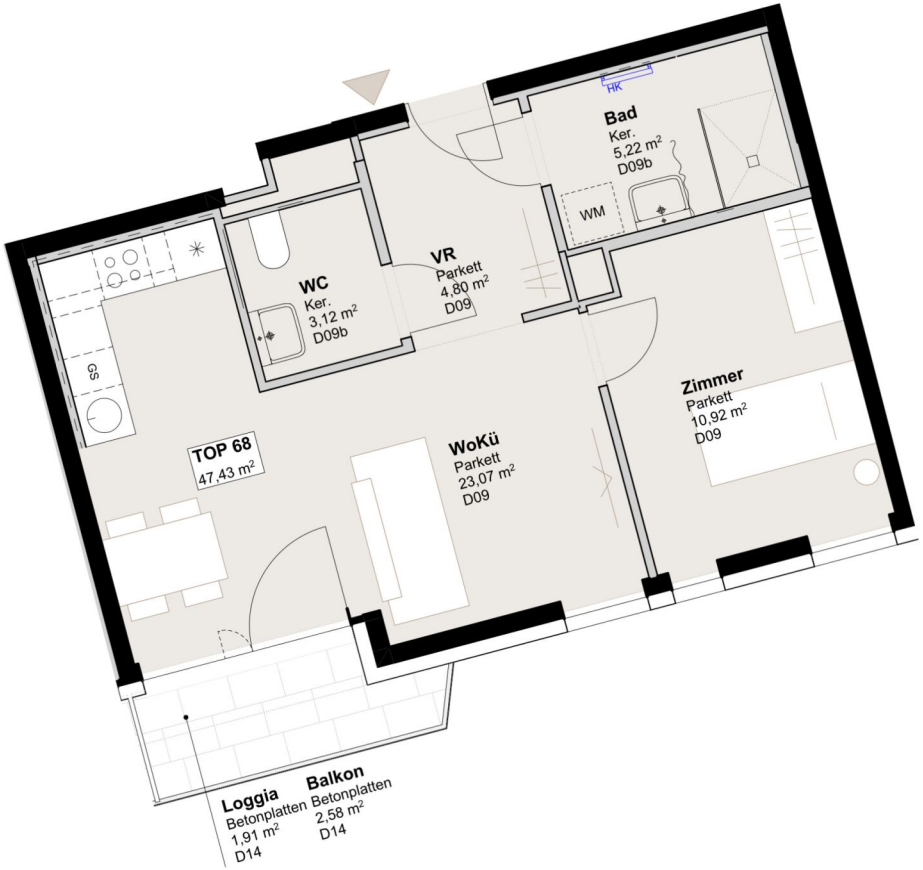

2 ZIMMER 47,43 m² WOHNFLÄCHE

BRUTTOMIETE: 1.225,00 €

WIENER STADTOASE

Mariahilferstraße 166
1150 Wien

TOP 70

GESCHOSS: DG 1

WOHNFLÄCHE: 51,87 m²
FREIFLÄCHE: 13,22 m²

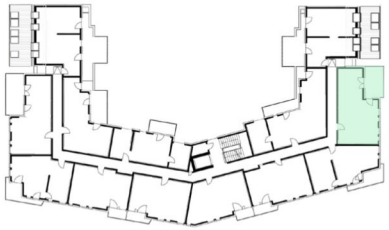

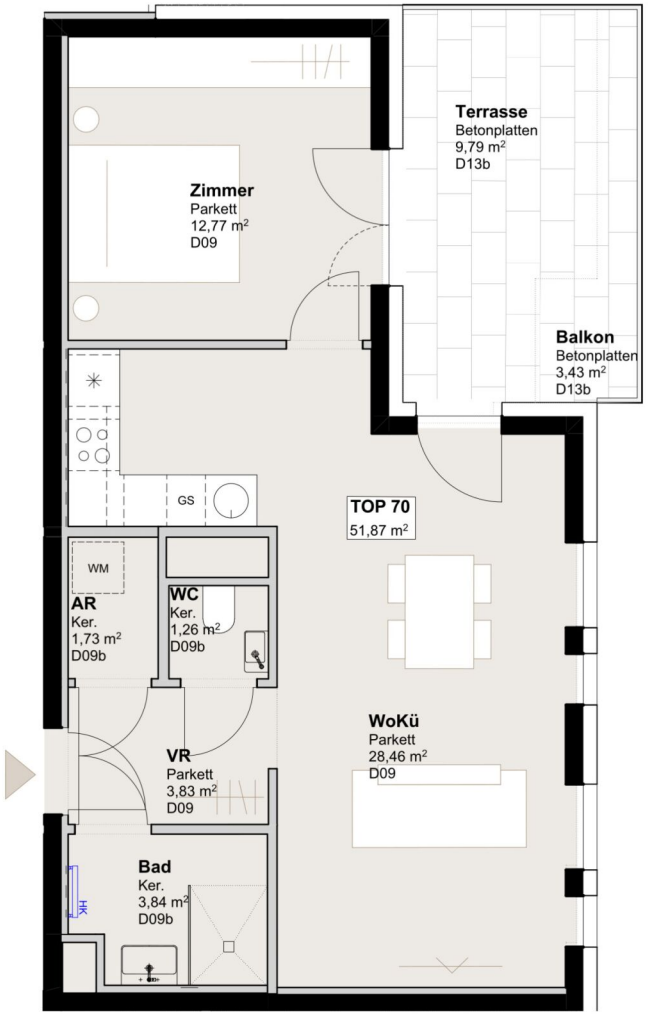

2 ZIMMER 51,87 m² WOHNFLÄCHE

BRUTTOMIETE: 1.430,00 €

WIENER STADTOASE

Mariahilferstraße 166
1150 Wien

TOP 71

GESCHOSS: DG 1

WOHNFLÄCHE: 54,8 m²
FREIFLÄCHE: 17,81 m²

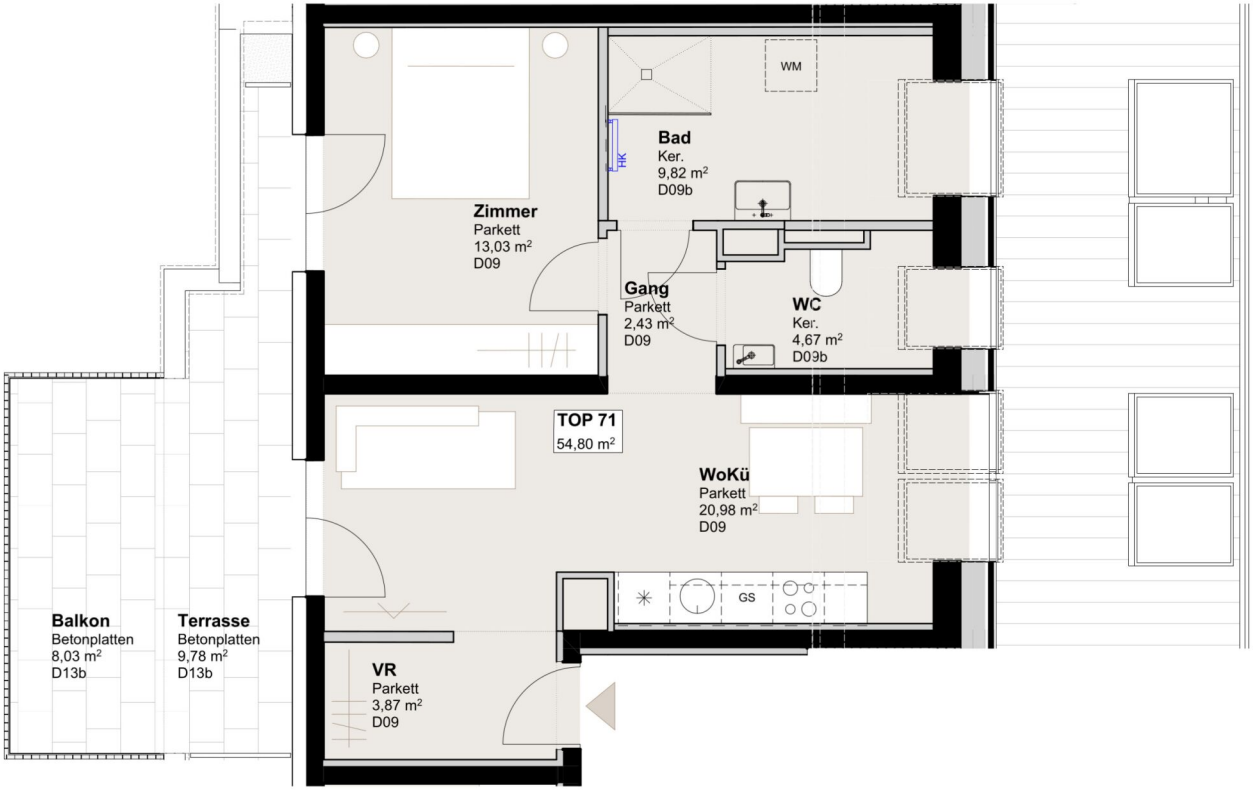

2 ZIMMER 54,8 m² WOHNFLÄCHE

BRUTTOMIETE: 1.590,00 €

WIENER STADTOASE

Mariahilferstraße 166
1150 Wien

TOP 73

GESCHOSS: DG 2

WOHNFLÄCHE: 53,64 m²
FREIFLÄCHE: 21,84 m²

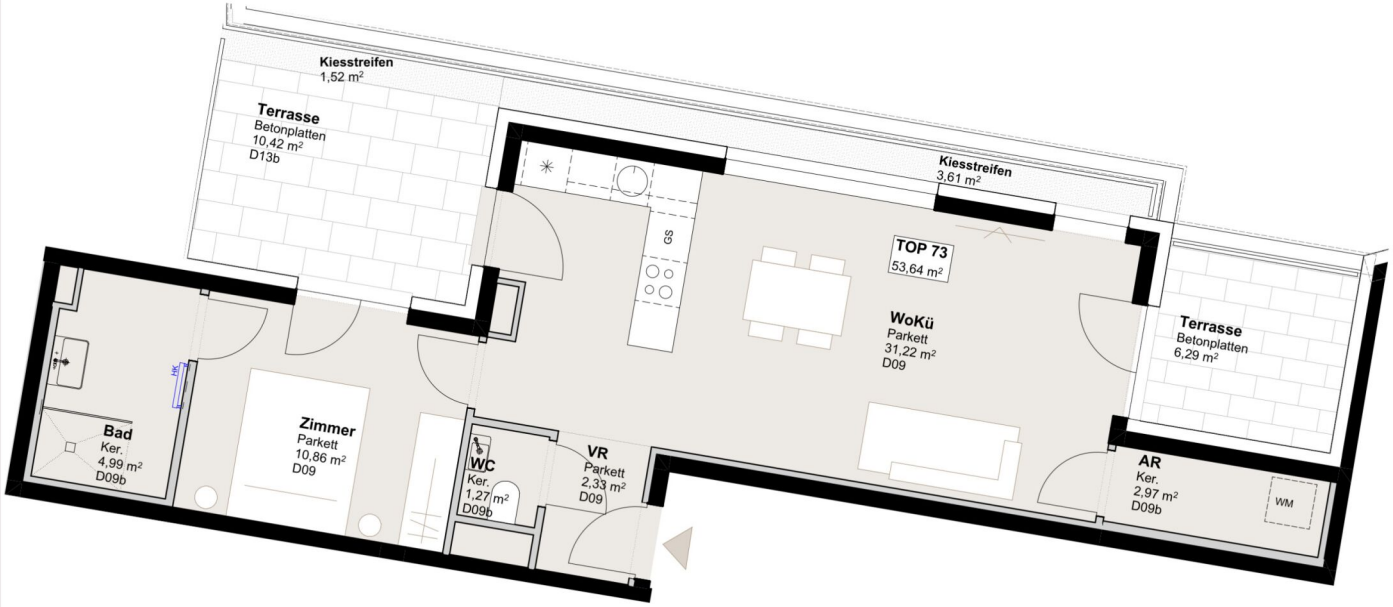

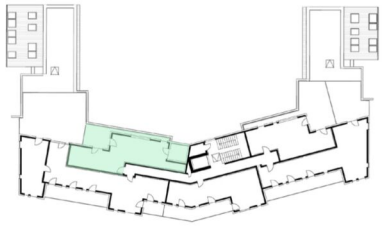

2 ZIMMER 53,64 m² WOHNFLÄCHE

BRUTTOMIETE: 1.640,00 €

WIENER STADTOASE

Mariahilferstraße 166
1150 Wien

TOP 75

GESCHOSS: DG 2

WOHNFLÄCHE: 51,86 m²
FREIFLÄCHE: 18,23 m²

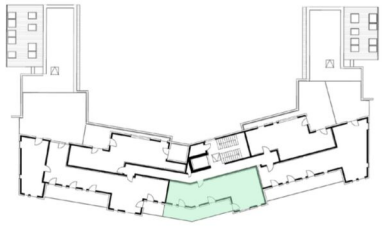

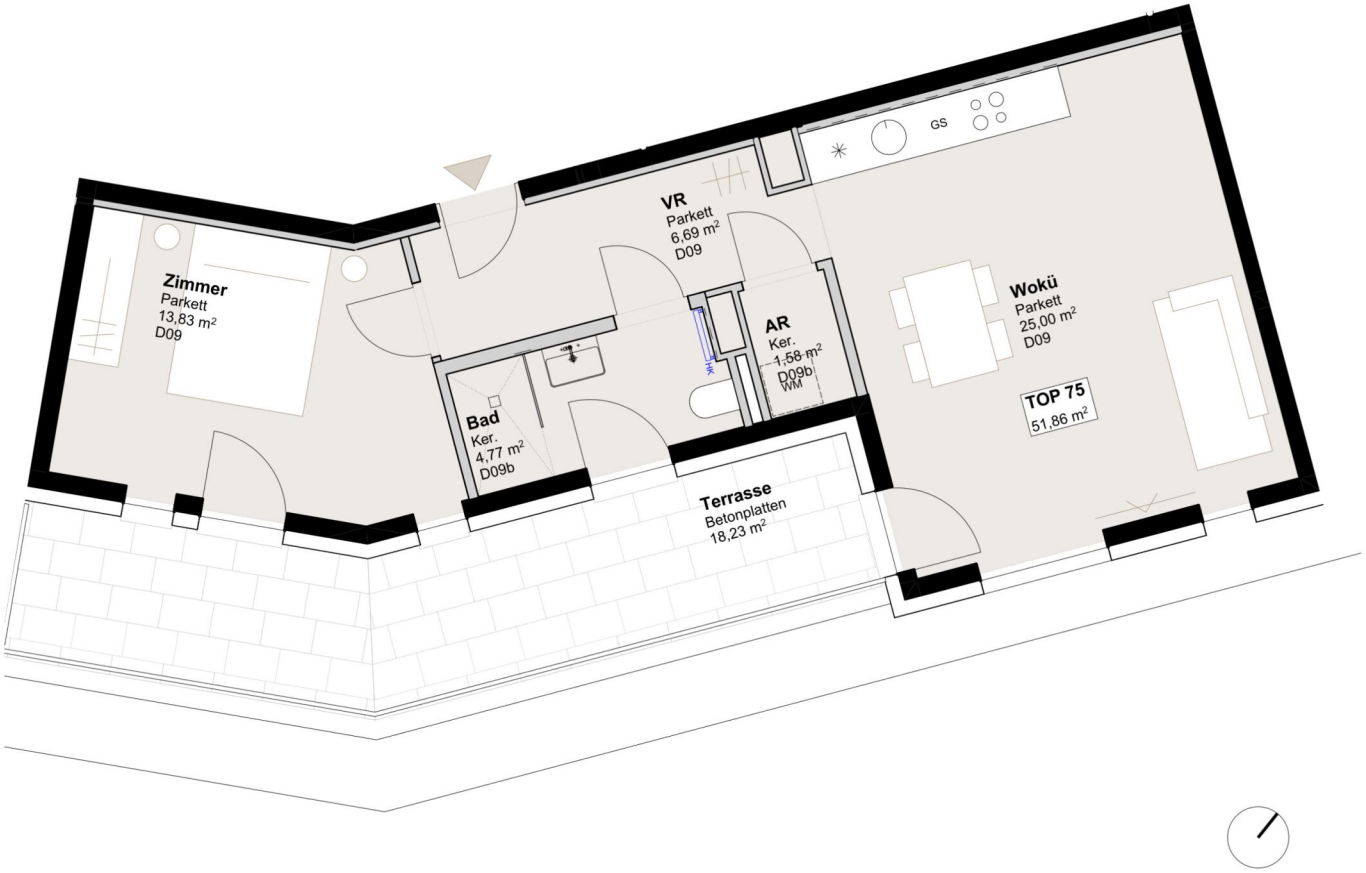

2 ZIMMER 51,86 m² WOHNFLÄCHE

BRUTTOMIETE: 1.535,00 €

Unser Blick ist immer nach vorne gerichtet:

Die EHL-Immobiliengruppe lebt ihre Unternehmenswerte.
Täglich. Kompetent. Engagiert. Leidenschaftlich.
In allen Dienstleistungsbereichen.

Vermittlung	Wohnimmobilien	Anlageobjekte
Bewertung	Vorsorgewohnungen	Zinshäuser
Investment	Büroimmobilien	Betriebsliegenschaften
Asset Management	Einzelhandelsobjekte	Grundstücke
Market Research	Logistikimmobilien	Hotels

EHL Wohnen GmbH
Rathausstraße 1 | A-1010 Wien | T +43 1 512 76 90 | wohnung@ehl.at | **wohnung.at**

FIABCI ÖVI RICS SV Urban Land Institute

An alliance member of
BNP PARIBAS REAL ESTATE

Wir leben Immobilien.
EHL